

Regelquerschnitt 1: Unionstraße zwischen Körperstraße und Florastraße

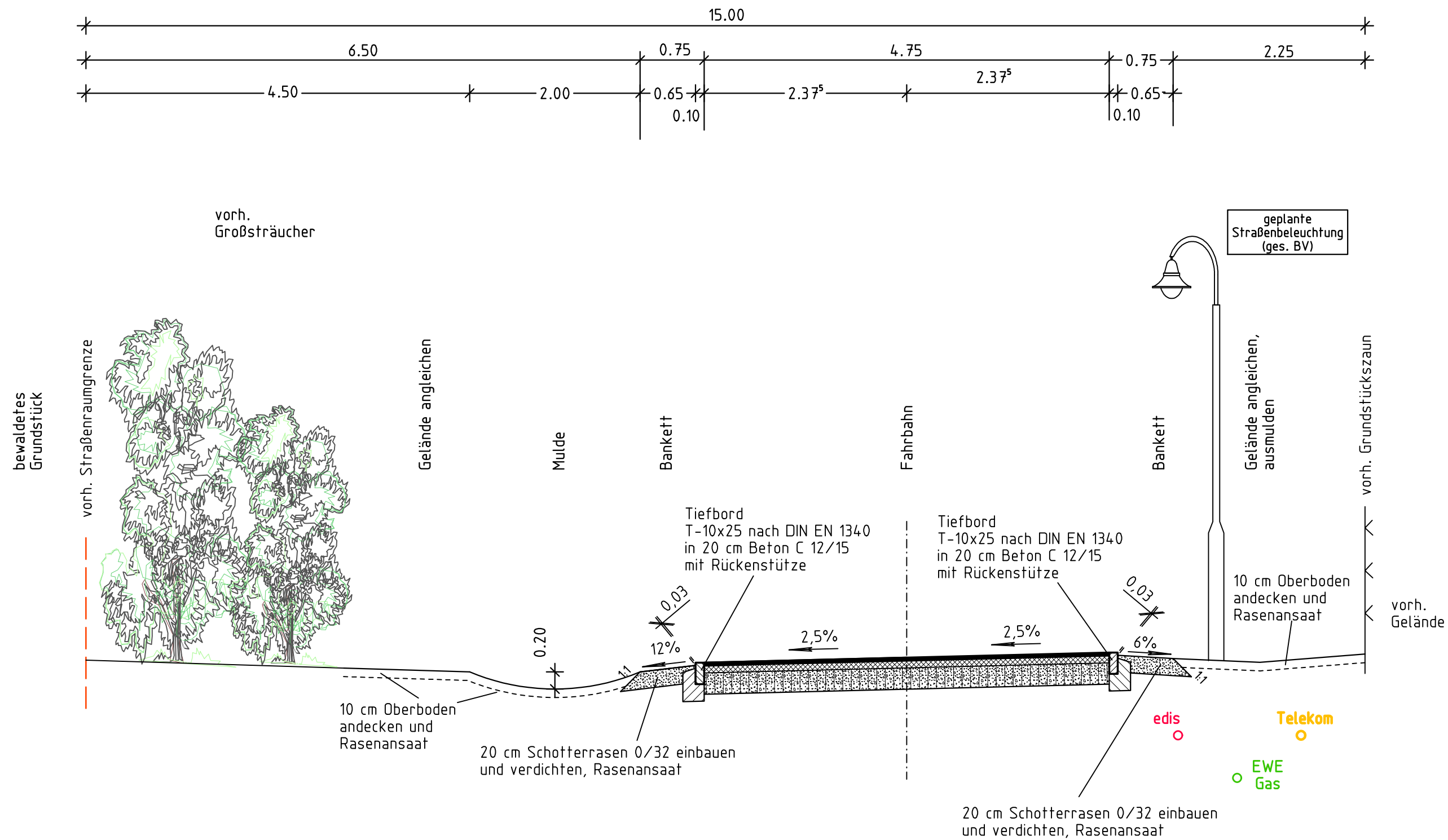

**Alle Maße und Höhen sind auf der Baustelle nachzuprüfen!**

**Fahrbahn (Belastungsklasse 0,3)**

4 cm	Asphaltbeton AC 11 DN, B 50/70 mit hellem Grundgestein (100%) abstreuen mit hellem Edelsplitt 1/3 mm, 2 kg/m <sup>2</sup> anspritzen mit C40B5-S, 0,2 kg/m <sup>2</sup>
$E_{v2} = 120 \text{ MN/m}^2 \nabla$	8 cm
$E_{v2} = 45 \text{ MN/m}^2 \nabla$	25 cm
<b>37 cm</b>	

1				
Nr.	Art der Änderung	Datum	Name	Unterschrift

Blatt 1 2

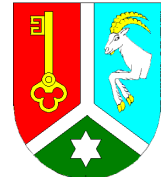
Bauherr:  **Gemeinde Petershagen/Eggersdorf**  
Am Markt 8  
15345 Eggersdorf

Planungsphase: **Vorplanung** Lage: GK 42/83 Höhe: DHHN 92 Blatt Nr.: **1**

Vorhaben: **Straßenbau Unionstraße In der Gem. Petershagen/Eggersdorf** Unterlage: **Regelquerschnitt**

Maßstab: 1 : 50

Projektbearbeitung:	Datum	Name	Unterschrift
bearbeitet	13. 02. 2019	J. Koter mann	

**ARKUS** Ingenieurbüro GmbH  
E.-Thälmann-Str. 117, 15344 Strausberg Tel.: (03341) 42 30 92  
E-Mail: ARKUS-Strausberg@t-online.de Fax: (03341) 42 30 93

Auftragnehmer: **Bernd Koter mann, Geschäftsführer**